Siun SOTE

Markus Viitaniemi
Pelastusjohtaja

@viitaniemim
pelastusjohtajamarkusviitaniemi/

Kylien pelastusryhmät, case Pohjois-Karjala

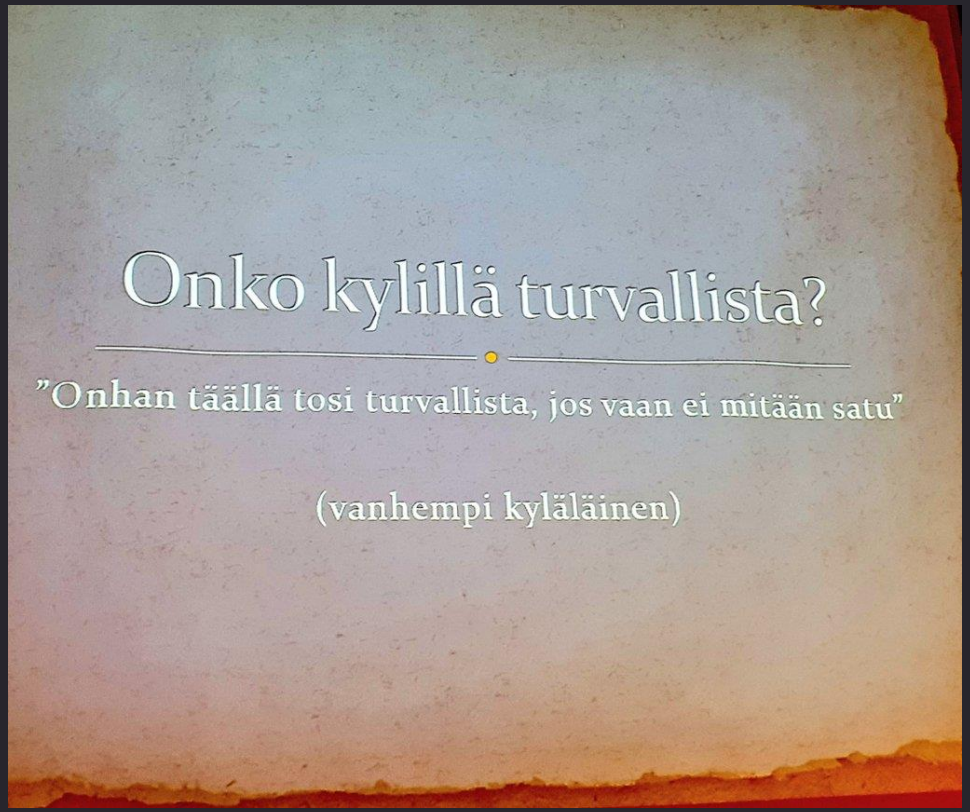

Siun SOTE

POHJOIS-KARJALAN PELASTUSLAITOS

Visio

Olemme asiakkaan arvostama, elämme turvallisessa ja kriisinkestävässä maakunnassa.

Missio

Turvaamme arkeasi.

INHIMILLISESTI
AMMATILLISESTI
LUOTETTAVASTI
YHTEISTYÖSSÄ

Arvot

Inhimillisesti, ammatillisesti ja luotettavasti – yhteistyössä.

Siun SOTE

POHJOIS-KARJALAN PELASTUSLAITOS

Pelastuslaitos lukuina / vuosi

Lähdemme auttamaan
joka 12 minuutti ja
olemme perillä 12 minuutissa

40 000 ambulanssitehtävää
4 000 paloautotehtävää

678 työntekijää
12 moniammatillista yksikköä

Kohtaamme puolet
maakunnan asukkaista

110,29 € / pohjoiskarjalainen

26 paloasemaa
15 paloasemalla ensihoitovalmius

Väestörakenteen muutos haastaa erityisesti Pohjois-Karjalaa

- Harvaan asuttu ja voimakkaasti supistuva maakunta.
- Pitkät välimatkat ja sisäisen muuton keskittyminen Joensuun seudulle.
- Ikääntyneiden osuus on reilu neljännes ja se ylittää maan keskiarvon, ikääntyneiden osuuden ja palvelutarpeen ennustetaan kasvavan.
- Syntyvyys alle maan keskiarvon ja laskussa, myös lasten ja nuorten määrä ovat vähenemässä.
- Työikäisen väestön osuus vähenee, mikä vaikeuttaa pää- ja sivutoimisen pelastushenkilöstön rekrytointia ja aiheuttaa työvoimapulaa.
- Sairastavuus- ja tapaturmaindeksit ovat maakunnassa korkeat.

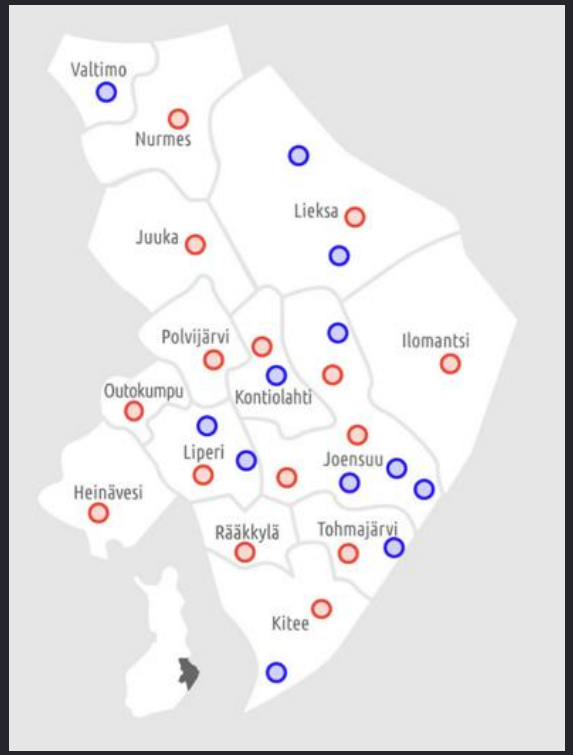

Siun SOTE

POHJOIS-KARJALAN PELASTUSLAITOS

Väestörakenteen muutoksesta huolimatta;

- Maaseudulla asuu ja liikkuu ihmisiä.
- Palvelutarve ei laske samassa suhteessa kuin väestö vähenee, vaan muuttuu ja jopa lisääntyy ikääntymisen myötä.
- Ihminen on ihminen myös maaseudulla, ja me turvaamme ihmisten arkea asuinpaikasta riippumatta – yhteistyössä.

Siun SOTE

POHJOIS-KARJALAN PELASTUSLAITOS

Kylien pelastusryhmät arjen turvaajina maaseudulla

Pielisjokiseutu

Torstaina 9. heinäkuuta 2015

Turvaa toisistaan

Kontiolahdella aloitettu kylien pelastusryhmätoiminta leviää maakuntaan.

Siun SOTE

POHJOIS-KARJALAN PELASTUSLAITOS

Turvaa maaseudulla-hankkeesta pysyväksi toiminnaksi

1. Kylän pelastusryhmät kykenevät tarvittaessa toimimaan pelastustoimen tukena poikkeavissa tilanteissa.

2. Asukkaiden osallisuutta kyläturvallisuuden ylläpitämiseen ja kehittämiseen lisättiin.

3. Kannustettiin naapuriavun antamiseen ja lähimmäisestä huolehtimiseen.

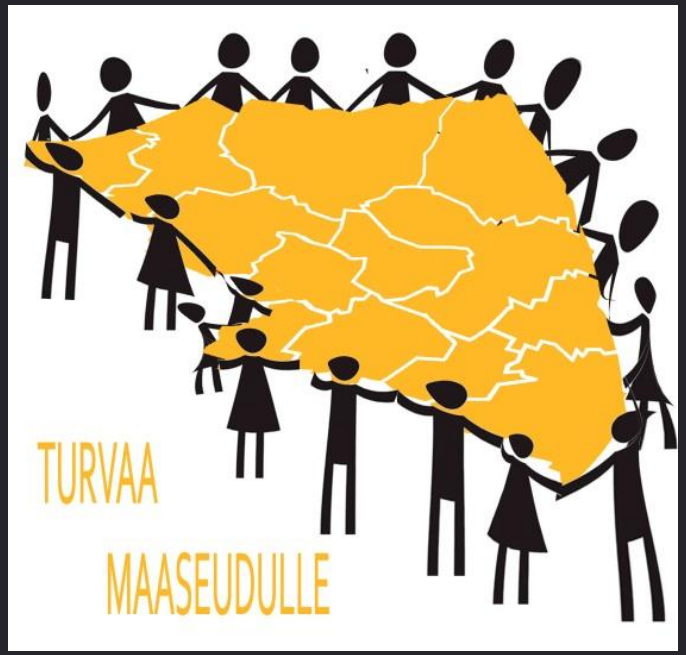

Siun SOTE

POHJOIS-KARJALAN PELASTUSLAITOS

Pelastusryhmät pelastuslaitoksen tukena

- Yhteensä 54 pelastusryhmää, joissa toimii yli 500 vapaaehtoista kyläläistä.
- Hälytettävissä normaalioloissa esim. sään ääri-ilmiöistä aiheutuviin tehtäviin.
- Täydentävät pelastuslaitoksen väestösuojelumuodostelmaa (VAP).
- Omatoimisesti kylillä naapuriapuna.

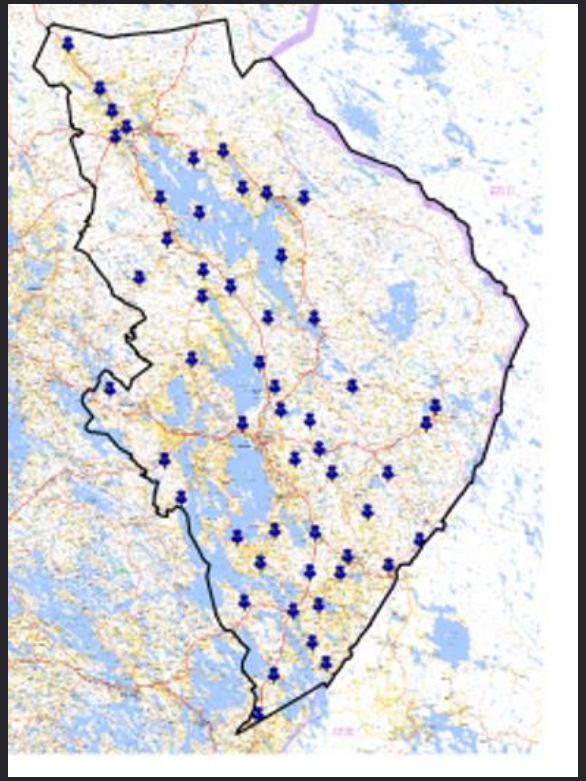

Siun SOTE

POHJOIS-KARJALAN PELASTUSLAITOS

Sydäniskureita on lahjoitettu kylille pelastusryhmien käyttöön

- Kylätalot.
- Kyläkaupat ja huoltoasemat.
- Lossi.
- Mukana kylätapahtumissa.

Sisävesien ensimmäinen sydäniskuri Hirvisalmelle

Paalasmaan saaren puoleisella lossirannalla tapahtui jo hyvissä ajoin ennen lauantaisen mökkiläispäivän pitkiksi jonoiksi taas kerran venähtänyttä autojonoa.

Pohjois-Karjalan pelastuslaitos on luovuttanut käytöstä poistettuja sydäniskureita kylille Turvaa maaseudulle -hankkeen puitteissa. Juukaan ensimmäinen saatiin kesäkuun lopulla, kun pelastuslaitos luovutti laitteen Kolinportille.

Tällä kertaa luovutus tapahtui Paalasmaan saaristo ja mantereen välillä liikennöivän Hirvisalmen lossin luona. Kyseessä on samalla valtakunnan ensimmäinen sisävesien lossi, jonka välittömästä läheisyydestä löytyy sydäniskuri.

Toinen on Houtskärissä, joka kuuluu merilinkenteen piiriin.

Luovutustilaisuudessa olivat paikalla muun muassa Hirvisalmen lossia hallinnoivan Suomen Lauttaliikenne oy:n eli Finferriesin lauttaliikenteen vastaava **Matti Markkanen**, pelastuslaitoksen ensihoidon vastaava kenttäjohtaja **Kari Törrönen**, Turvaa maaseudulle -hankkeen turvallisuuskoordinaattori **Eeva Kröger** sekä kunnanjohtaja **Markus Hirvonen**.

Sydäniskuri on sijoitettuna saaren puoleisessa päässä olevaan lossareiden taukotupaan. Ovessa on vihreä tarra, jossa kyseinen laite, defibrillaattori, on mainittu.

Luo turvallisuuden tunnetta

Jos tarvetta sydäniskurille tulee, soitetaan normaalisti hätänumeroon 112. Sieltä tulee ilmoitus lossille, että tämä jää odottamaan sille rannalle, jonne potilas on tulossa.

Sydäniskuri on saatavilla ympäri vuorokauden. Sen käytön hallitsee maallikkokin, eli laite neuvoo käyttäjäänsä. Lossikoppi on yleensä lukittu, joten kulloinkin vuorossa oleva lossinkuljettaja avaa oven ja tarvittaessa myös auttaa elvytystoimissa.

Paalasmaalla toimii yksi kylien pelastusryhmistä. **Merja Rantala-Kantakari** kertoi, että kylällä ja ryhmässä on hyvä yhteishenki.

Kiinnostus sydäniskurin viritsi, kun kuultiin, että sellainen voisi olla mahdollista saada lossille.

– Väki ikääntyy, joten sydäniskuri oli pelastusryhmäläisten yksimielinen toive. Esimerkiksi kolmannelle saarelle on mantereelta aika pitkä matka, Rantala-Kantakari totesi.

Yksi pelastusryhmän aktiivisista jäsenistä, **Eeva Hakkarainen**, muisteli kymmenen vuotta sitten perheessä sattunutta vakavaa sairaustapausta. Vaikka silloin toiminta ohkin ripeää, ei ara voi luottaa, että apu ehtii ajoissa paikalle.

JUHA-MATTI JUNKKARI

Suomen Lauttaliikenteen vastaava Matti Markkanen (vas.) ja lossinhoitaja Arto Kakkonen vastaanottivat pelastuslaitoksen edustajalta Kari Törröseltä sydäniskurin sijoitettavaksi Hirvisalmen lossirantaan. Tapahtumaa todistamassa myös kunnanjohtaja Markus Hirvonen, palomestari Jussi Kähkönen sekä turvallisuuskoordinaattori Eeva Kröger.

Sinun SOTE

POHJOIS-KARJALAN PELASTUSLAITOS

Naapuriaputoiminta on pelastusryhmäläisten tärkein tehtävä

- Kyläturvallisuussuunnitelmat.
- Naapuriapuringit.
- ”Nimikkomummot”.
- Lähimmäisistä huolehtiminen ja auttaminen.

Siun SOTE

POHJOIS-KARJALAN PELASTUSLAITOS

Kyläläisten valmiuksia omatoimiseen varautumiseen, onnettomuuksien ehkäisyyn sekä toimintaan onnettomuustilanteissa on parannettu

- Järjestetty n. 1000 eri tilaisuutta, joissa tavoitettu lähes 20 000 ihmistä.
- Alkusammutuskoulutus.
- Ensiapu- ja ensivastekoulutus.
- Toiminta liikenneonnettomuuksissa, sähkökatkoissa jne.
- Onnettomuuksien ehkäisy kotona ja kylillä mm. kyläturvallisuussuunnitelma.

Siun SOTE

POHJOIS-KARJALAN PELASTUSLAITOS

Pelastuslaitos näkyy kylillä ja toimii lähellä ihmistä

- Turvallisuuden tunne +
- Asiakkaan arvotus +
- Inhimillisyys +
- Luottamus +
- Ammatillisuus +
- Yhdessä tekeminen +
- Ihmisten ymmärrys roolista oman ja lähimmäistensä turvallisuuden ylläpitämisessä lisääntyy +

Siun SOTE

POHJOIS-KARJALAN PELASTUSLAITOS

Kylien pelastusryhmätoiminta on osa pelastuslaitoksen pysyvää vapaaehtoistoimintaa

- Pelastusryhmien koulutustilaisuuksia paloasemilla vähintään 2 krt vuodessa.
- Perus- ja täydennyskoulutus yhteistyössä P-K:n pelastusalanliiton kanssa.
- Sopimuspalokuntalaiset kouluttajina.
- Muu koulutusyhteistyö SPR, MPK jne.

Siun SOTE

POHJOIS-KARJALAN PELASTUSLAITOS

Ikäihmisten turvallisen kotona asumisen tukeminen

- Pelastuslaitos tukee omalla toiminnallaan ikäihmisten turvallista kotona asumista.

- Siun soten uusi varautuen turvallisuutta-hanke kehittää edelleen kylien pelastusryhmien naapuriaputoimintaa, millä edistetään ikäihmisten arjen turvallisuutta.

Siun SOTE

POHJOIS-KARJALAN PELASTUSLAITOS

Inhimillisyyden ja auttamisen halu nousussa?

- Auttamishaluisissa ihmisissä on paljon potentiaalia.
- Pelastusryhmätoiminta on esimerkki siitä, miten auttaminen mahdollistetaan valjastamalla ns. 4-sektori avuksi ja osaksi pelastustoimen järjestelmää.
- Tulevaisuus: auttamishaluiset ja –kykyiset integroidaan pelastustoimen järjestelmiin mobiililaitteen avulla?

Siun SOTE

POHJOIS-KARJALAN PELASTUSLAITOS

Tavoitteena on, että maaseudulla on turvallista asua, liikkua ja yrittää - myös tulevaisuudessa

- Turvallisuuden tekemiseen tarvitaan mm.
  - eri viranomaisia,
  - sopimuspalokuntalaisia,
  - kolmatta ja neljättä sektoria,
  - jokaisen omaa vastuuta turvallisuudestaan sekä
  - edellä mainittujen yhdistelmiä ja yhteistyötä.

- Turvallinen elinympäristö on tulevaisuuden vetovoima- ja viihtymistekijä.

Siun SOTE

POHJOIS-KARJALAN PELASTUSLAITOS

Lisätietoja

- Koulutuspäällikkö Tero Kuittinen: tero.kuittinen@pkpelastuslaitos.fi

- https://www.pkpelastuslaitos.fi/kylan-pelastusryhmat

Siun SOTE

POHJOIS-KARJALAN PELASTUSLAITOS

Merkittäviä tehtäviä edessä!

Tule meille työkaveriksi!

PALOMIES-ENSIHOITAJA,
ESIMIES- JA ASIANTUNTIJATEHTÄVÄT

Tee keikkatöitä opiskelujen ohessa!

ENSIHOITAJA

Myös sivutoimisia haetaan!

SOPIMUSPALOKUNTALAINEN

Mukana turvallisessa arjessa myös somessa!

@pkpelastus
@pohjoiskarjalanpelastuslaitos
@susirajanpelastuslaitos

Sinä SOTE